Jak zacząć udzielać się w projektach Open Source?

GDAŃSK
Jazda rowerem się liczy!
dzisiaj:
1132
w tym roku:
165016
13:41
Zakup licznika został dofinansowany ze środków:
BM
KOMPLEKS
HOLIDAYS

Początki bywają trudne...

photo courtesy of gracesweeney@hotmail.co.uk

https://github.com/DoomHammer

https://doomhammer.info

Czym jest Open Source?

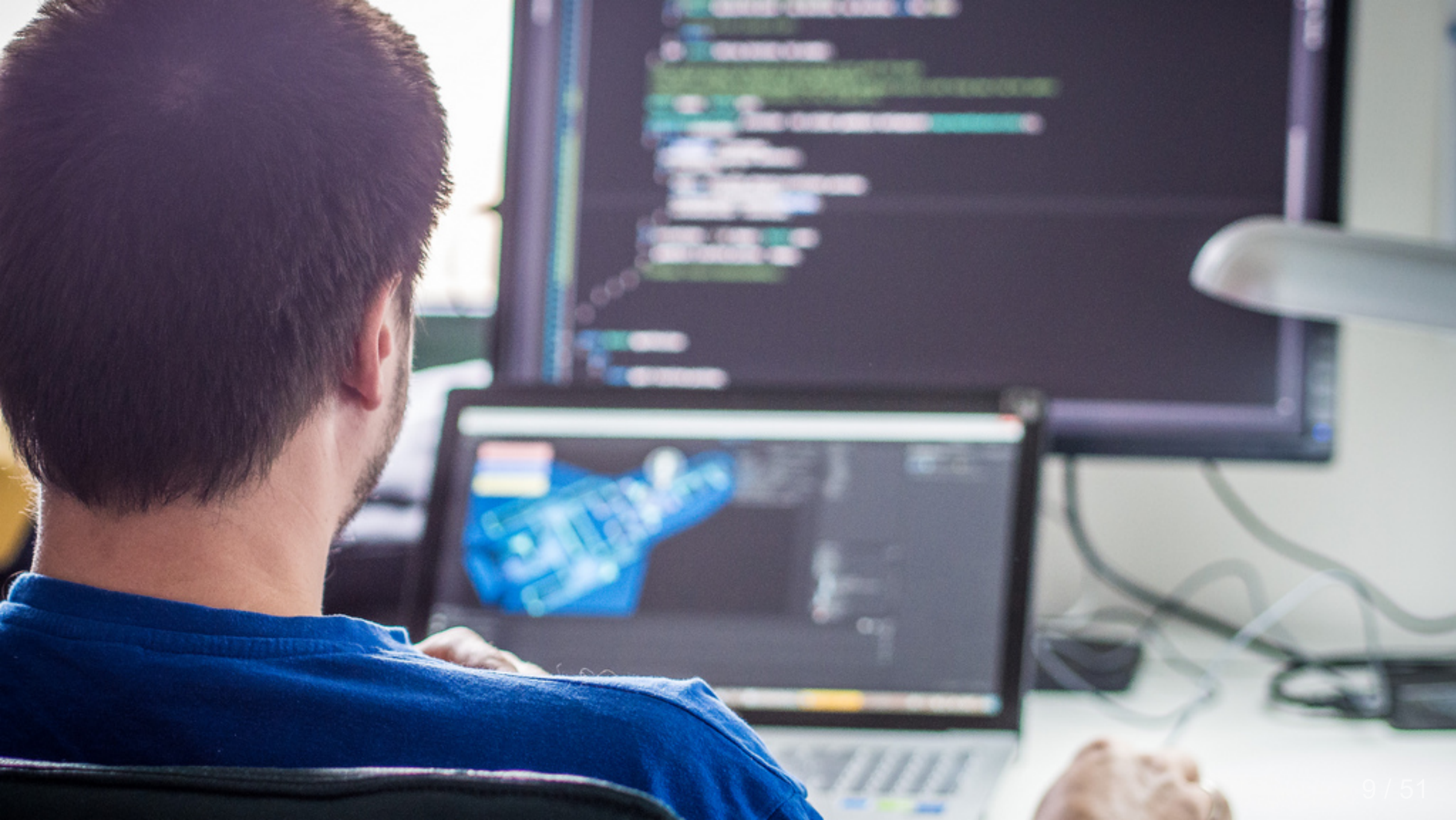

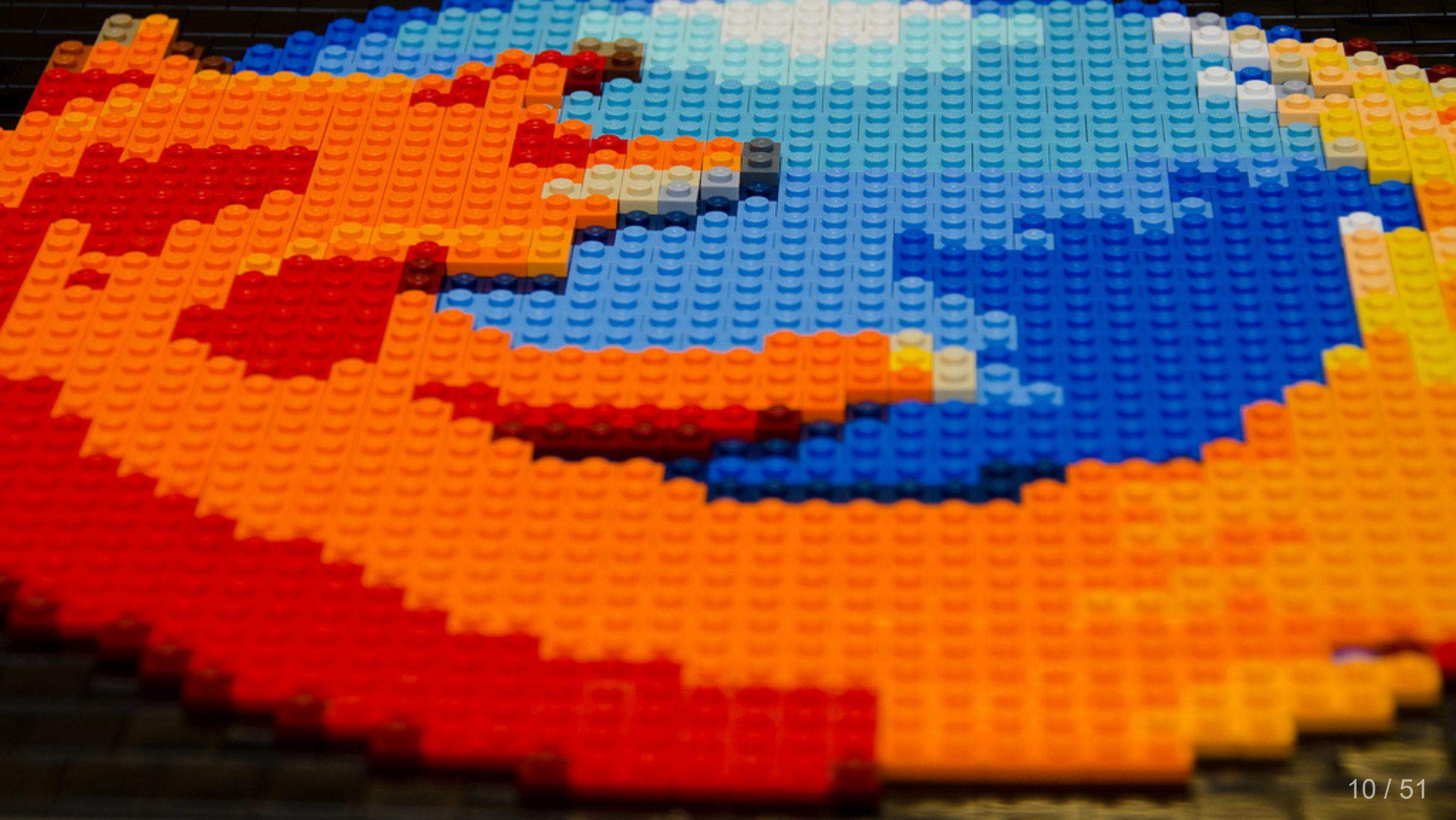

Nie jestem programistą

1. Kod źródłowy najważniejszych funkcji

1. Kod źródłowy najważniejszych funkcji

2. Interfejs użytkownika, projekt graficzny

1. Kod źródłowy najważniejszych funkcji
2. Interfejs użytkownika, projekt graficzny
3. Interakcje z użytkownikiem, użyteczność, UX

1. Kod źródłowy najważniejszych funkcji
2. Interfejs użytkownika, projekt graficzny
3. Interakcje z użytkownikiem, użyteczność, UX
4. Media (dźwięki, wideo)

1. Kod źródłowy najważniejszych funkcji
2. Interfejs użytkownika, projekt graficzny
3. Interakcje z użytkownikiem, użyteczność, UX
4. Media (dźwięki, wideo)
5. Warstwa tekstowa, tłumaczenia

1. Kod źródłowy najważniejszych funkcji
2. Interfejs użytkownika, projekt graficzny
3. Interakcje z użytkownikiem, użyteczność, UX
4. Media (dźwięki, wideo)
5. Warstwa tekstowa, tłumaczenia
6. Marketing

1. Kod źródłowy najważniejszych funkcji
2. Interfejs użytkownika, projekt graficzny
3. Interakcje z użytkownikiem, użyteczność, UX
4. Media (dźwięki, wideo)
5. Warstwa tekstowa, tłumaczenia
6. Marketing
7. Warstwa prawna

Nie potrafię tworzyć

Dlaczego warto udzielać się w Open Source

Zwiększenie kompetencji

Zwiększenie kompetencji

Lepsza widoczność

Zwiększenie kompetencji

Lepsza widoczność

Możliwość znalezienia zatrudnienia lub nowych klientów

Zwiększenie kompetencji

Lepsza widoczność

Możliwość znalezienia zatrudnienia lub nowych klientów

Możliwość znalezienia potencjalnych pracowników

Zwiększenie kompetencji

Lepsza widoczność

Możliwość znalezienia zatrudnienia lub nowych klientów

Możliwość znalezienia potencjalnych pracowników

Możliwość zrobienia czegoś dla innych (i zdobycie ich wdzięczności)

Ładne statystyki

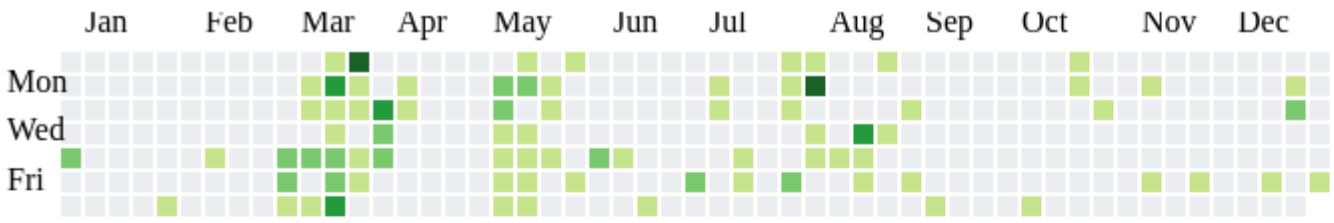

Jak znaleźć swój pierwszy projekt?

Popularne projekty

https://github.com/search?q=stars:%3E1&s=stars&type=Repositories

Repositories 2M
Code
Commits
Issues
Marketplace 51
Topics 386K
Wikis
Users

Languages

JavaScript	521,413
Python	306,413
Java	253,292
PHP	162,979
Ruby	133,080
C++	123,268
C	110,096
C#	91,039
HTML	84,149
Shell	81,943

2,689,577 repository results

Sort: Most stars

freeCodeCamp/freeCodeCamp

JavaScript ★ 294k

The https://freeCodeCamp.org open source codebase and curriculum. Learn to code and help nonprofits.

react nodejs javascript d3 teachers

BSD-3-Clause license Updated 3 hours ago 42 issues need help

twbs/bootstrap

CSS ★ 127k

The most popular HTML, CSS, and JavaScript framework for developing responsive, mobile first projects on the web.

css html javascript jekyll-site scss

MIT license Updated 3 hours ago 11 issues need help

vuejs/vue

JavaScript ★ 111k

🖐 A progressive, incrementally-adoptable JavaScript framework for building UI on the web.

javascript framework vue frontend

MIT license Updated 4 hours ago 2 issues need help

Rosnące projekty

https://github.com/trending

Trending

See what the GitHub community is most excited about today.

Repositories Developers

Trending: **today**

crossoverJie / **JCSprout**

Star

Java Core Sprout : basic, concurrent, algorithm

Java 10,659 2,526 Built by

552 stars today

r-spacex / **SpaceX-API**

Star

Open Source REST API for rocket, core, capsule, pad, and launch data

JavaScript 1,402 76 Built by

499 stars today

MichaelMure / **git-bug**

Star

Distributed bug tracker embedded in Git

Go 578 9 Built by

381 stars today

All languages

Unknown languages

C++

HTML

Java

JavaScript

PHP

Python

Ruby

Other: **Languages**

ProTip! Looking for recently updated repositories? Try this search

Projekty typu `awesome`

https://github.com/sindresorhus/awesome#readme

https://github.com/hackerkid/Mind-Expanding-Books#readme

Imprezy

- Hacktoberfest
- Google Summer of Code

Czym charakteryzuje się wartościowy wkład?

Szanujmy warunki pracy innych, szczególnie jeśli oferujemy im swoją pomoc

Szanujmy warunki pracy innych, szczególnie jeśli oferujemy im swoją pomoc

Zastanówmy się czy to co oferujemy wnosi wartość również dla innych

Szanujmy warunki pracy innych, szczególnie jeśli oferujemy im swoją pomoc

Zastanówmy się czy to co oferujemy wnosi wartość również dla innych

Bądźmy gadatliwi, lepiej napisać więcej niż ciągnąć długie dyskusje

Szanujmy warunki pracy innych, szczególnie jeśli oferujemy im swoją pomoc

Zastanówmy się czy to co oferujemy wnosi wartość również dla innych

Bądźmy gadatliwi, lepiej napisać więcej niż ciągnąć długie dyskusje

Uruchamiajmy, testujmy, sprawdzajmy jeszcze zanim wyślemy

Jak nie popaść w depresję w środowisku online?

Nasze najlepsze pomysły nie dla wszystkich są najlepszymi pomysłami

Nasze najlepsze pomysły nie dla wszystkich są najlepszymi pomysłami

Nasze najlepsze dzieło nie dla każdego spełnia standardy jakościowe

Nasze najlepsze pomysły nie dla wszystkich są najlepszymi pomysłami

Nasze najlepsze dzieło nie dla każdego spełnia standardy jakościowe

Co zrobić gdy usłyszymy "nie"?

Nasze najlepsze pomysły nie dla wszystkich są najlepszymi pomysłami

Nasze najlepsze dzieło nie dla każdego spełnia standardy jakościowe

Co zrobić gdy usłyszymy "nie"?

Jak radzić sobie z trollami?

Nasze najlepsze pomysły nie dla wszystkich są najlepszymi pomysłami

Nasze najlepsze dzieło nie dla każdego spełnia standardy jakościowe

Co zrobić gdy usłyszymy "nie"?

Jak radzić sobie z trollami?

The Complete Guide to Understanding and Dealing with Online Trolls

Money makes the world go round Liza Minnelli

Jak zarobić na Open Source?

Dotacje, patronaty, finansowanie zbiórkowe

Stałe

- Przycisk Paypal

https://doomhammer.github.io/songcorder/#tips-welcome

First of all please consult the Songcast Guide.

If you experience problems with connection drops, consult the following checklist:

- Make sure you use a wired connection between Linn DSM and a Songcorder.
- Make sure no other network traffic occurs on the same network switch/router. If possible separate Linn DSM and Songcorder from your main network.
- If problems persist try another network switch/router.
- If problems still persist try different cabling.

Authors

Just me, for now, DoomHammer. Drop me a line if you like.

Mentions

- Equipment Rack with LP Storage
- Recording vinyl
- LP12/DSM Songcorder rips - convert wav to flac?
- Any News on Linn Support for Streaming from DSM to PC/Mac for Digitizing Vinyl?
- Digitizing Vinyl

Tips welcome

Like the app? Want to encourage development of Songcorder? Simply feeling generous? You can PayPal me a donation so I could invest in more music!

Tip Songcorder PayPal

Stałe

- Gittip/Gratipay/Liberapay

https://en.liberapay.com/explore/repositories

The 20 most popular repositories currently linked to a Liberapay account are:

awesome by sindresorhus ★ 90576

:sunglasses: Curated list of awesome lists

Donate

syncthing by Syncthing ★ 21561

Open Source Continuous File Synchronization

Donate

mastodon by Mastodon ★ 14319

Your self-hosted, globally interconnected microblogging community

Donate

rclone by ncw ★ 10338

"rsync for cloud storage" - Google Drive, Amazon Drive, S3, Dropbox, Backblaze B2, One Drive, Swift, Hubic, Cloudfiles, Google Cloud Storage, Yandex Files

Donate

pure-bash-bible by 2211 ★ 8990

A collection of pure bash alternatives to external processes.

Donate

activeadmin by Active-Admin ★ 8114

The administration framework for Ruby on Rails applications.

Donate

Stałe

- Flattr

Stałe

- Patreon

https://www.patreon.com/sindresorhus

https://www.patreon.com/homebrew

https://www.patreon.com/linuxbrew

PATREON | Search | Create On Patreon | Explore Creators | Sign Up | Log In

Sindre Sorhus is creating open source software

Overview | Posts | Community | BECOME A PATRON

198
patrons

$3,591
per month

+ FOLLOW | SHARE

TIERS

Thanks
$5 or more per month · 60 patrons

You'll have my eternal gratitude

JOIN $5 TIER

Supporter
$10 or more per month · 69 patrons

Your name will be added to the **Supporter** section of sindresorhus.com/thanks

JOIN $10 TIER

Top Supporter
$50 or more per month · 7 patrons

Your name will be added to the **Top Supporter** section of sindresorhus.com/thanks

JOIN $50 TIER

Hey, I'm Sindre

I love open source. For more than 3 years I've been working on open source full-time, 8-12 hours a day, while living off savings. I'm on Patreon now as my savings are slowly running out and I need your help to continue my open source efforts.

I actively maintain 1100+ npm packages (1 billion downloads a month) and many popular projects. You're probably depending on some of my packages in your dependency tree. For example, Webpack relies on 77 of my packages.

If you or your company use any of my projects or like what I'm

Stałe

- Patronite

Jednorazowe

- Kickstarter

https://www.kickstarter.com/projects/aiforeveryone/mycroft-mark-ii-the-open-voice-assistant

Mycroft Mark II: The Open Voice Assistant

The open answer to Amazon Echo and Google Home. Mycroft brings you the power of voice while maintaining privacy and data independence.

Our New Campaign

Created by

Joshua Montgomery

Jednorazowe

- IndieGoGo

https://www.indiegogo.com/projects/geary-a-beautiful-modern-open-source-email-client

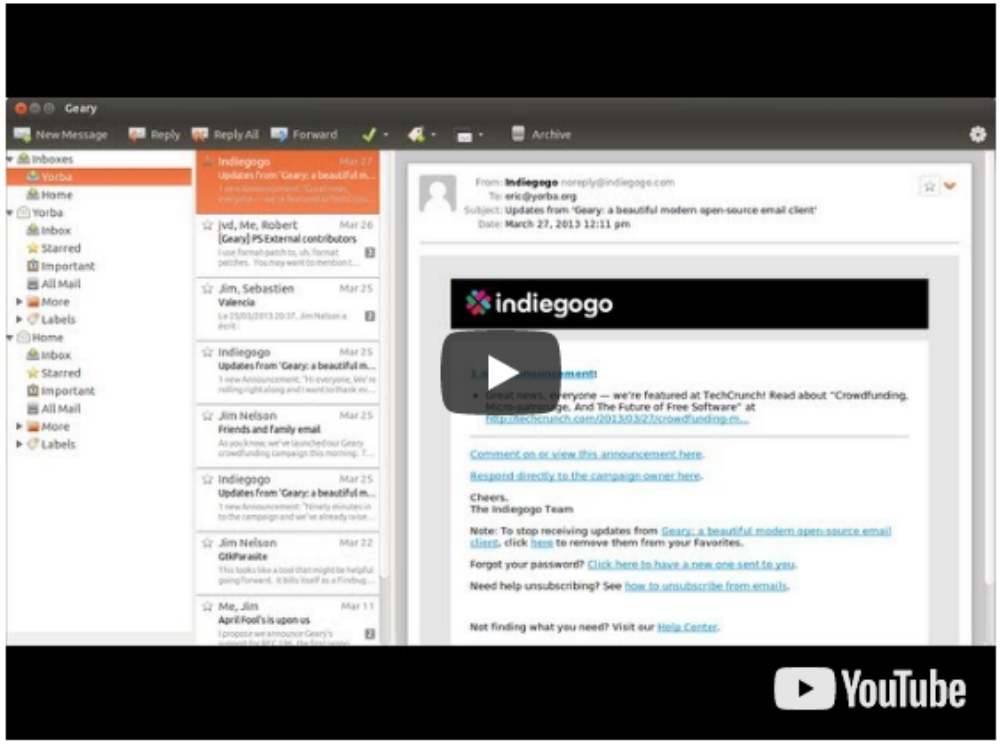

CLOSED

Geary: a beautiful modern open-source email client

It's time for a fresh approach to email.

PROJECT OWNER

Jim Nelson
San Francisco, United States
1 Campaign | More

$50,860 USD raised by 0 backers

51% of $100,000 fixed goal

INDIEGOGO

This website uses cookies

We use cookies to personalise content and ads, to provide social media features and to analyse our traffic. We also share information about your use of our site with our social media, advertising and analytics partners who may combine it with other information that you've provided to them or that they've collected from your use of their services.

Necessary Preferences Statistics Marketing Show details OK

Jednorazowe

- Własnym sumptem

https://mediagoblin.org/pages/campaign.html

Support MediaGoblin! Help us take back the net!

GNU MediaGoblin is a free software media publishing system for the web. It's a freedom-respecting replacement for sites like Flickr, YouTube, SoundCloud, and Thingiverse. We've come pretty far, but we need you to join our goblin force and help us take back the net!

NOTE: *The campaign is officially over, and a success! You can still donate to help us out (always appreciated!) but you cannot select the rewards. Thanks for your support, everyone!*

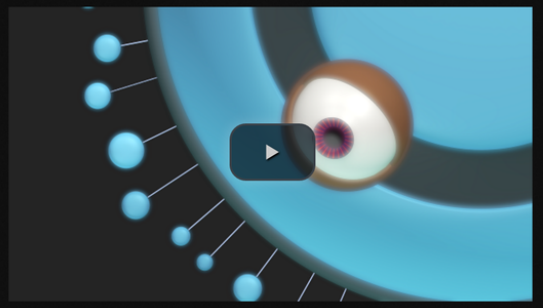

Raised $ of $ 60,000.00

... that's 0%! Thanks for your support! Donate...

Gavroche: $35,000

- **Federation:** Connect and share with friends and family even if you're on different MediaGoblin sites! We'll be adding federation support via the Pump API.
- **1.0 release:** The release we've all been waiting for! Get all the original main features planned for MediaGoblin wrapped up and pushed out to the public!
- **Podcast support:** User-subscribable podcast links to your video and audio content!

Aveyah: $60,000

- **Private media sharing:** Control who can see what! Maybe everyone should see your artwork, but you just want your family and close friends to see your baby photos.
- **PyPump:** Why stop at federation for just MediaGoblin? At this level, we'll invest resources directly into improving the awesome PyPump library to spread federation across the Python web development world.
- **[UNLOCK] Premium hosting reward!** If we hit 60k, we'll add a new reward option: premium hosting!
- **+1 donor-voted feature!** We'll open a poll for what feature donors want. You, the people, get to decide what's most important!

Chives: $100,000

- **Easier deployment: OpenShift support!** Super-easy deployment on the free software platform-as-a-service system, OpenShift!
- **Easier deployment: better packaging!** MediaGoblin packages for major GNU/Linux distributions!
- **Encrypted storage support (via Tahoe-LAFS!)** Want to keep your media private without having to host all those files locally yourself? We'll add

Exciting rewards!

NOTE: *the campaign is over; you can still donate, but you cannot select rewards. Thanks for your support!*

All of these options include MediaGoblin stickers!

$15: Our eternal gratitude! Plus stickers!
+

$35: Your name immortalized on a special thank-you page! Plus our eternal gratitude and stickers!
+

$50: A Goblin Force postcard, sent straight to your door! Plus thank-you page, our eternal gratitude, and stickers!
+

$100: A brand new t-shirt, featuring the "network mesh" head of our mascot from the video! Plus postcard, thank you page, our eternal gratitude, and stickers!
+

$125: A 3d printed "Goblin Force" badge you can wear! Plus postcard, thank you page, our eternal gratitude, and stickers!
+

$150: T-shirt and 3d printed "Goblin Force" badge combo pack! Plus postcard, thank you page, our eternal gratitude, and stickers!
+

$375: 3d printed statue of our mascot, Gavroche! Plus a t-shirt, a 3d-printed "Goblin Force" badge, postcard, thank you page, our eternal gratitude, and stickers!
+

Płatne staże

- https://summerofcode.withgoogle.com/

Firmy rozwijające Open Source

- DLabs
- Intel
- Toptal
- Redhat, SuSE, ...

Pozostałe

Łowcy nagród

https://www.bountysource.com/

Granty

https://foundation.travis-ci.org/grants

https://www.mozilla.org/en-US/grants/

Stoisko z lemoniadą

https://github.com/nayafia/lemonade-stand

Przykłady z życia

Markdown Editor

https://doomhammer.github.io/markdown-editor/

http://jbt.github.io/markdown-editor/

Markdown Editor

https://doomhammer.github.io/markdown-editor/

http://jbt.github.io/markdown-editor/

Lean

https://github.com/miekg/lean/pull/6/files

Markdown Editor

https://doomhammer.github.io/markdown-editor/

http://jbt.github.io/markdown-editor/

Lean

https://github.com/miekg/lean/pull/6/files

ls--

https://github.com/trapd00r/ls--/pull/47

ohMediaPlayer

https://github.com/DoomHammer/ohMediaPlayer

ohMediaPlayer

https://github.com/DoomHammer/ohMediaPlayer

Linuxbrew

https://github.com/Linuxbrew

Dziękuję!

https://github.com/DoomHammer

https://doomhammer.info